



AUTHOR INDEX

A

Abadi, Agung Prasetyo 141
Alamsyah, Trian Pamungkas 49, 146
Amin, Siti Maghfirotnun 10
Amirulmukminin, 159
Anggareni, Peni 132
Anggraini, Dian 193
Anwar, Khoirul 95
Aprianti, Kartini 159
Awalia, Izomi 49
Ayuningsih, Ni Putu Meina 105

B

Baist, Abdul 165
Bakhri, Syaiful 186
Bharata, Haninda 57
Budiyono, 125

C

Caswita 57

D

Damayanti, Puspita Ayu 119
Darhim 86
Destino, Mateus Diki 57
Dini, Sekti Kartika 37
Dwijayani, Ni Made 105

E

Ernawati, Agustin 186

F

Fajriyah, Rohmatul 37
Fatmah 1
Fauzan, Achmad 37
Firdaus, Aulia 68
Fitriyana, Nur 18
Fuad, Yusuf 10, 27

H

Halimatusadiah, Dede 146
Hanifah, 141
Hidayat, Arif 1
Hidayat, Akhmad Faisal 132
Himmah, Wulan Izzatul 78
Hodiyanto 153

I

Istiqlal, Muhammad 78

J

Jurotnun 94

L

Lukito, Agung 27
Lutfianto, Moch. 179

M

Masykur, Ruhban 193
Muslimin, 171

N

Nafi'an, Muhammad Ilman 112
Ningtyas, Devi Yuniarti 27
Nisa, Lulu Choirun 68
Nadhifah 68
Nopitasari, Dian 165
Noviartati, Kurnia 179
Nugroho, Muhamad Asif Cahya Aji 125

P

Pamungkas, Aan Subhan 49, 165
Prabawanto, Sufyani 86
Pradani, Shimawati Lutvy 112
Pradja, Barra Purnama 165
Pratama, Orthio Rizki 179
Purwasi, Lucy Asri 18

Q

Qohar, Abd. 119

R

Rahmawati, Asyifa 193
Rokhim, Alfath Famela 10

S

Santoso, Danar 153
Sari, Anisa Fatwa 186
Slamet, Isnandar 125
Sunardi, 171
Susilo, Bambang Eko 85

Y

Yandhari, Indhira Asih Vivi 146



KEYWORD INDEX

- B**
Berpikir Kreatif 1, 132
- C**
Calculus 27
Character value 179
Concept understanding 153
Cone 119
Conventional 125
Creative Thinking 1
CRH 125
Critical Thinking 57
- E**
Effectiveness 68
Estimasi Matematika 159
- G**
Geometer scetpche 153
Geometri ruang 171
Geometry 153
Grade VII 10
- H**
HOTS 112
- I**
Instructional Material 10
Integral Application 86
- K**
Kecemasan matematika 186
Kemampuan pemecahan masalah matematis 146
Kemampuan penalaran 171
Konsep diri 141
Kruskall Wallis test 37
- L**
Learning Difculties 86
Learning Material 57
Learning Media 49
Learning Outcome 37
Local Wisdom 105
- M**
Mathematics 49, 78
Mathematics education 119
Mathematics learning achievement 125
Mathematics problems 179
Math 105
Mathematical Dispositions 86
Modul 193
Mouse mischief 68
- O**
Optimization 165
- P**
PBL 94
Pembelajaran Berbasis Proyek 1
Pembelajaran kontekstual 186
Pemecahan masalah matematika 112
Pengajuan masalah matematika 132
Pengembangan 159
Perangkat Pembelajaran 159
Permainan Tradisional Mpa'a Amba 159
PISK 125
POE (Predict Observe Explain) 193
Polya 112
Powtoon Animation 49
Powerpoint-based interactive learning media 119
Prestasi akademik 141
Problem Based Learning 10
Problem Posing 78
Problem Solving 78
Problem Solving Ability 18
Project Based Learning 1
- R**
Reasoning Ability 171
Representation Ability 27
- S**
Satisfaction 37
Self efcacy 105
Social arithmetics 10
Space geometry 171
STAD 37
Strategi pembelajaran problem based learning 146
Students' multiple intelligence 125
Students' Performance 165

T

Tahapan proses berpikir kreatif 132

Teaching Materials 165

Teori grup 141

Tiered function 105

TIMSS 179

TPS 68

Trefnger model 105

Trigonometri 193

The Three Dimensions 94

U

Undergraduate Students of Mathematics

Education 27

W

Worksheet Based on Open-ended Approach 18



ATURAN PENULISAN NASKAH

A. ATURAN UMUM

Pada aturan umum, disampaikan hal-hal terkait tata tulis yang bersifat umum, yaitu:

1. Penulisan menggunakan font Times New Roman, dengan ukuran-ukuran tertentu (dibahas pada bagian khusus).
2. Abstrak ditulis dengan bahasa Indonesia, sedangkan *Abstract* ditulis dalam bahasa Inggris. Keduanya harus ada dalam setiap artikel.
3. Artikel ditulis dengan spasi 1.
4. Pada bagian isi s.d. selesai, ditulis dalam 2 (dua) kolom, margin 'normal'.
5. Tata halaman, menggunakan ukuran kertas A4, dengan ukuran margin 'normal', tanpa mengubah ukuran margin (semua margin berukuran 2,54 cm).
6. Menggunakan paragraf tipe *Justify* atau rata kanan-kiri.

B. ATURAN KHUSUS

Aturan khusus akan secara spesifik membahas bagian per bagian.

1. *Judul*

Ditulis dengan kalimat yang jelas, singkat dan padat terdiri tidak lebih dari 15 kata. Judul ditulis dengan tipe *Capitalize Each Word* kecuali untuk kata sambung *di-*, *dalam-* *untuk-* dan sejenisnya. Diletakkan di tengah, satu spasi, times new roman ukuran huruf 14, dicetak tebal. Untuk kata asing, tulisan dicetak miring.

Contoh:

Implementasi Model TPS dengan *Probing Prompting* Berbantuan CD Pembelajaran pada Dimensi Tiga

2. *Nama, Instansi, dan Email*

Penulisan Nama ditulis dengan font times new roman ukuran 12 dengan tipe bold (tebal). Instansi dan email ditulis dengan tipe biasa (tidak tebal). Jika instansi penulis berbeda, maka berilah simbol ¹ atau ² untuk instansi pertama, kedua dan selanjutnya di akhir nama. Penulisan nama, dimulai dengan nama terakhir, dan untuk kata pertama, kedua, dan selanjutnya disingkat. Jika penulis terdiri atas 2 orang, maka penulisan nama menggunakan kata sambung 'dan'. Jika penulis lebih dari 2 orang, maka masing-masing penulis dipisahkan dengan tanda titik koma `;`.

- a. Penulis 1 orang dengan nama Nuriana Rahmadewi Nino Adi, maka cukup ditulis:

N.R.N. Adi
Jurusan Matematika Universitas Negeri Semarang
Email: nuriana@staff.unnes.ac.id

- b. Penulis 2 orang, dengan instansi sama dan berbeda, contoh:

N.R.N. Adi¹ dan A. Prabowo²
Jurusan Matematika Universitas Negeri Semarang
Email: nuriana@staff.unnes.ac.id¹ dan ardhi@gmail.com²

N.R.N. Adi¹ dan A. Prabowo²
¹Jurusan Matematika Universitas Negeri Semarang
²Jurusan Matematika Universitas Sekaran
Email: nuriana@staff.unnes.ac.id¹ dan ardhi@gmail.com²

- c. Penulis 3 orang atau lebih, penulisan email cukup alamat email penulis utama saja, contoh:

N.R.N. Adi¹, Wardono², dan A. Prabowo³
¹Jurusan Matematika Universitas Negeri Semarang
²Program Pascasarjana Universitas Sriwijaya Palembang
³Jurusan Matematika Universitas Sekaran
Email: nuriana@staff.unnes.ac.id¹

3. **Abstrak dan Abstract**

Penulisan Abstrak dan *Abstract* menggunakan font ukuran 10 sepanjang 150 kata untuk masing-masing. Abstrak ditulis dengan bahasa Indonesia tipe huruf tegak, sedangkan *Abstract* ditulis dengan huruf miring (*italic*). Paragraf bertipe rata kanan-kiri dengan margin menjorok sejauh 1,5 cm dari batas kanan dan kiri margin normal. Kata kunci di tulis di bawah Abstrak dengan diberi jarak 1 spasi. Antara kata kunci diberi tanda baca titik koma (;). Contoh:

Garis dibawah ini adalah batas margin normal

Abstrak

Tujuan penelitian ini untuk mengetahui apakah pembelajaran tersebut terimplementasi dengan baik yang ditandai dengan 1) tuntas pada prestasi belajar, 2) prestasi belajar kelas eksperimen lebih baik dari pada prestasi belajar kelas kontrol 3) keaktifan belajar siswa berpengaruh positif terhadap prestasi belajar siswa. ...

The purpose of this study were to determine whether the study was well implemented if 1) student reach mastery learning, 2) experimental class learning achievement was better than the control class learning achievement 3) active learning had a positive effect on students' learning achievement. This research is an experiment research. ...

Keywords : *Implementation; Probing Prompting; Students Achievement; TPS*

4. *Judul Bagian*

Judul bagian ditulis dengan huruf kapital dengan font tebal, contoh: **PENDAHULUAN, METODE, HASIL DAN PEMBAHASAN, PENUTUP**

5. *Isi*

Isi ditulis dengan font times new roman ukuran 12 dengan layout paragraf 2 kolom. Tidak ada jeda spasi antar paragraf, namun setiap paragraf baru ditulis menjorok sejauh 1 cm. Penulisan rujukan atau pustaka, cukup ditulis tahun tanpa menuliskan halaman. Antar bagian dengan bagian lainnya diberi jeda 1 spasi. Judul Sub-bab ditulis dengan huruf tebal miring. Jika ada sub dari sub-bab, maka judul sub dari sub-bab di-tulis miring tidak tebal.

Sesuai petunjuk no. 6 bahwa isi artikel terdiri atas:

a. **PENDAHULUAN**

Berisi tentang latar belakang penelitian, rumusan masalah, tujuan, dan teori yang digunakan. Bagian pendahuluan sebanyak-banyaknya adalah 35% dari panjang seluruh naskah.

b. **METODE**

Berisi metode penelitian yang digunakan. Bagian metode sebanyak-banyaknya adalah 15% dari panjang seluruh naskah.

c. **HASIL**

Berisi hasil dan pembahasan terkait penelitian. Bagian hasil dan pembahasan sekurang-kurangnya adalah 35% dari panjang seluruh naskah.

d. **PENUTUP**

Berisi simpulan dan saran penelitian. Bagian penutup sebanyak-banyaknya adalah 15% dari panjang seluruh naskah.

Contoh penulisan isi adalah sebagai berikut:

Garis dibawah ini adalah batas margin normal

PENDAHULUAN

Pendidikan sekarang ini masih belum mampu untuk menciptakan proses pendidikan yang diselenggarakan secara interaktif, inspiratif, menyenangkan, menantang, memotivasi siswa untuk berpartisipasi aktif. Banyak ...

Sub-bab 1

Judul Sub-bab ditulis dengan huruf tebal miring (Rivai, 2008). Jika ada sub dari sub-bab, maka judul sub dari sub-bab ditulis miring tidak tebal. Keterbatasan dalam hal pendidikan tersebut dapat hasil

belajar siswa menurun dan mata pelajaran matematika dianggap sebagai pelajaran yang sulit, menakutkan, dan kurang berguna bagi kehidupan sehari-hari (Asikin, 2014).

METODE

Desain penelitian yang digunakan mengacu pada tipe *Posttest-Only Control Design*. Penelitian ini diawali dengan menentukan populasi dan memilih sampel dari populasi yang diambil secara acak. Penelitian ini diawali dengan menentukan populasi.

6. *Gambar dan Tabel*

Gambar atau tabel diletakkan pada batang tubuh tulisan, selaras dengan naskah tulisan, jika memungkinkan. Jika gambar atau tabel terlalu besar maka harus dikumpulkan di halaman paling atas atau paling bawah. Untuk keterangan gambar atau tabel, ditulis

dengan font times new roman ukuran 10. Keterangan gambar diletakkan di bawah gambar, center, dan italic, sedangkan judul tabel diletakkan pada bagian atas tabel, tidak italic.

Contoh:

Garis di bawah ini adalah margin normal

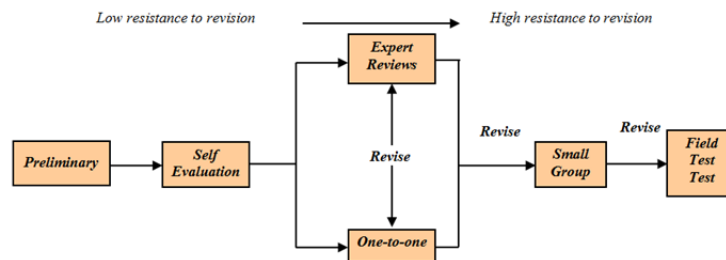

Gambar 1. Diagram Alir desain formative evaluation (Tessmer, 1993; Zulkardi, 2002)

Desain penelitian yang digunakan dalam penelitian ini dapat dilihat pada Tabel 1.

Tabel 1. Desain Penelitian Posttest-Only Control Design

Kelompok	Perlakuan	Post-test
Eksperimen	X	T_1
Kontrol	Y	T_1

Keterangan:

X : Pembelajaran dengan model pembelajaran TPS dengan teknik bertanya probing prompting berbantuan CD pembelajaran

Populasi dalam penelitian ini adalah siswa kelas X R-SMA-BI Kesatrian 1 Semarang tahun pelajaran 2012/2013. Hasil tes siswa dari kelas kontrol dan kelas eksperimen setelah mengikuti pembelajaran data Oleh sebab itu, TIMSS dijadikan acuan

untuk mengembangkan soal penalaran dalam penelitian ini seperti Gambar 1.

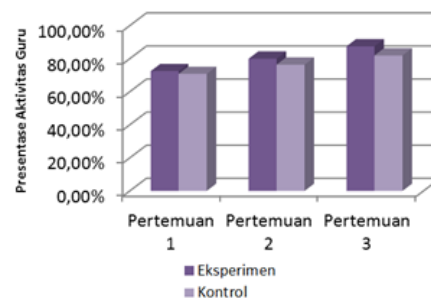

Gambar 1. Diagram Persentase Aktivitas Guru

Dalam proses penyelesaiannya. Sehingga mengharuskan siswa untuk menuliskan uraian jawaban sebelum memilih option disediakan. Penelitian ini diawali dengan menentukan populasi dan memilih sampel dari populasi yang diambil secara acak.

7. Daftar Pustaka

Penulisan daftar pustaka diawali dengan penulisan judul **DAFTAR PUSTAKA**, dengan huruf kapital rata kiri. Untuk format paragraf, daftar pustaka melanjutkan section sebelumnya (tidak perlu menggunakan page break baru). Dalam sebuah naskah, sebaiknya terdapat 2 rujukan berupa jurnal ilmiah. Ada 5 sumber pustaka relevan yang dapat dijadikan rujukan, yaitu: (1) jurnal; (2) Prosiding Seminar Nasional/ Internasional; (3) Disertasi, Tesis, Skripsi/ Karya Ilmiah lainnya yang relevan; (4) Buku; dan (5) Internet. Tahun rujukan diusahakan tidak lebih dari 10 tahun. Format dan contoh penulisannya bergantung kepada sumber pustaka yang dirujuk, **menggunakan format APA** yaitu:

a. Jurnal

Untuk pustaka dalam jurnal ilmiah, yang ditulis miring adalah judul jurnal ilmiahnya, bukan judul artikelnya. Volume dan nomor terbit ditulis sebagaimana contoh berikut.

Accascina, G. (2005). Using Cabri 3D Diagrams For Teaching Geometry. *International Journal for Technology in Mathematics Education*, 13(1), 79-87.

Nizarwati. (2009). Pengembangan Perangkat Pembelajaran Berorientasi Konstruktivisme untuk Mengajar Konsep Perbandingan Trigonometri Siswa. *Jurnal Pendidikan Matematika*, 3(2), 57-72.

b. Prosiding seminar nasional

Budi, R. (2011). Improving mathematics communication ability of students in grade 2 through PMRI approach. Dalam A. Mahmudi (Ed.). *Prosiding International Seminar and The Fourth National Conference on Mathematics Education 2011: Vol. 4. Pembelajaran Matematika dan Aplikasinya*, pp. 547-556. Yogyakarta: Universitas Negeri Yogyakarta.

c. Tesis/karya ilmiah yang relevan

Disertasi, Thesis, atau skripsi, dan makalah dalam seminar atau kegiatan ilmiah lainnya dapat dijadikan rujukan dengan penulisan sebagai berikut. Contoh 1 adalah pustaka pada sebuah seminar.

Judul kegiatan ilmiahnya di tulis miring. Contoh 2 adalah penulisan pustaka dari thesis.

Rani, R. (2011, Juli). Improving Mathematics Communication Ability of Students In Grade 2 Through PMRI. *International Seminar and The Fourth National Conference on Mathematics Education*. Yogyakarta, 21-23 Juli.

Zulkardi. (2011, Desember). Model Peningkatan Mutu Pendidikan SMA di Kota Prabumulih, Kabupaten Ogan Ilir, dan Kabupaten Ogan Komering Ilir. *Seminar Nasional Hasil Penelitian*. Universitas Sriwijaya.

Nurbaiti. (2011). Pengembangan Bahan Ajar Trigonometri Kelas X Menggunakan Pendekatan PMRI di SMAN 3 Palembang. *Tesis Program Pasca-sarjana*. Universitas Sriwijaya.

d. Buku

Contoh 1 dan 2 adalah buku yang diterbitkan oleh penerbit nasional, sedangkan contoh 3 adalah handout atau buku ajar perkuliahan. Judul buku diketik miring.

Deporter, B, dkk. (2006). *Quantum Teaching*. Bandung: Kaifa.

Sudjana. (2005). *Metode Statistika*. Bandung: Tarsito.

Sugiarto. (2009). *Workshop Pendidikan Matematika 1*. Semarang: Jurusan Matematika FMIPA UNNES.



KREANO

Jurnal Matematika Kreatif-Inovatif
Jurusan Matematika FMIPA Unnes. Gedung D7 Lantai 1 Kampus Unnes Sekaran Gunungpati
Semarang 50229. Telp./ Fax. (024) 8508032. Portal: blog.unnes.ac.id/kreano.
Website: journal.unnes.ac.id/nju/index.php/kreano : Email : kreano@mail.unnes.ac.id



FORMULIR BERLANGGANAN

Mohon dikirimkan Jurnal Kreano:

No.	Volume	Nomor	Bulan	Tahun	Jumlah (Eksemplar)
1.					
2.					
3.					
4.					

Ke pemesan, atas nama:

Nama : _____

Institusi : _____

Alamat : _____

Pembayaran akan kami sampaikan melalui Rekening Jurnal Kreano atas nama Ardhi Prabowo, Bank BNI 1946, Nomor Rekening. 0031187946.

Terima Kasih.

Pemesan,
